Taxa postală plătită în numerar conform aprobării dir. g-rale p. t. t. nr. 70.346/938.

2 LEI

UNIVERSUL

12 PAGINI

102-1938

Redacția și Administrația: Palatul „UNIVERSUL", str. Brezoianu 23—25. Telefon Centrala: 3.30.10

Redactor responsabil: EUGEN DUMITRESCU

Proprietar: „Universul" S. A.
Adm.-delegat STELIAN POPESCU
Inscris sub No. 167, Trib. Ilfov

Nr. 102. — Anul I — BUCUREȘTI. — Miercuri 29 Iunie 1938

ABONAMENTE: 1 an Lei 500, 6 luni Lei 270, 3 luni Lei 150

Prefaceri la Obor

D. Nicu Lucescu va reveni la conducerea Unirii Tricolor?

O parte din actualii conducători au făcut intervenții în acest sens

La Unirea Tricolor se anunță prefaceri însemnate.

Situația actuală a grupării, dar mai ales slaba performanță din campionat, au produs nemulțumiri adânci în rândurile susținătorilor

O DELEGATIE LA D. N. LUCESCU

Zilele trecute s'au prezentat la d. Nicu Lucescu, fostul conducător al Unirii Tricolor, mai mulți din membrii vechi ai clubului și chiar unii din membrii actualului comitet, pentru a-l convinge să revină din nou la conducerea clubului.

Rezultatul acestei intervenții nu se poate cunoaște încă.

Suntem însă informați, că vechiul animator al albaștrilor a cerut timp de gândire și că, în orice caz, condiționează revenirea sa în fruntea clubului de votul jucătorilor.

Dacă jucătorii uniriști acceptă această revenire, d. Nicu Lucescu este dispus să reia conducerea Unirii Tricolor.

Deocamdată însă nu se poate afirma nimic sigur, demersurile fiind „strict confidențiale".

Se pare însă, că în câteva zile se va ști precis, dacă această schimbare de conducere se va produce și în ce condițiuni.

Cine va organiza viitorul campionat mondial?

Secretarul general al F. I. F. A.-ei a declarat unui ziarist că federația internațională intenționează, ca la viitorul campionat mondial, în turul final să participe numai 8 „naționale".

Hotărîrea definitivă va fi luată deabia în 1940, cu ocazia congresului, care are loc la Luxemburg.

Cu această ocazie, se va delega și țara organizatoare a Cupei Mondiale din 1942.

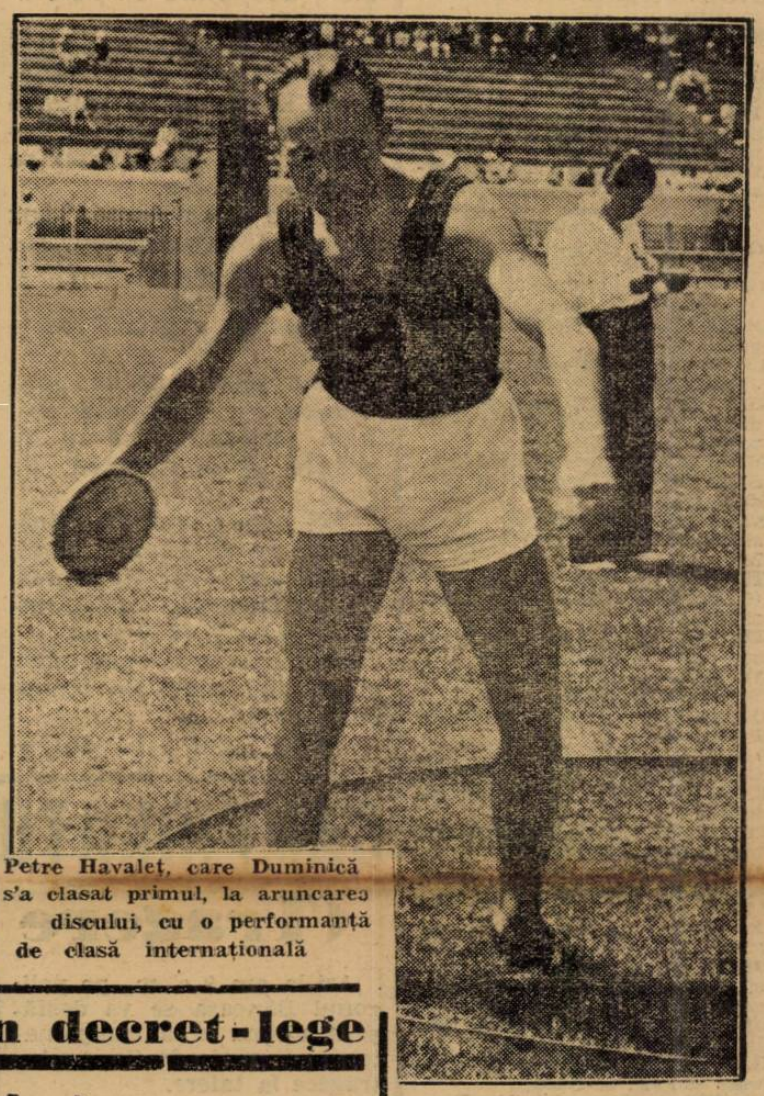

Petre Havaleț, care Duminică s'a clasat primul, la aruncarea discului, cu o performanță de clasă internațională

Printr'un decret-lege

Mișcarea sportivă din România a trecut sub controlul efectiv al Străjii Țării

In Monitorul Oficial de eri a apărut un decret lege, care cuprinde în prima parte, o extrem de importantă hotărîre, privind mișcarea sportivă românească.

Pentru a da o idee precisă de cuprinsul noului reforme, a cărei importanță nu poate scăpa nimănui, o publicăm mai jos în intregime.

LEGEA PENTRU MODIFICAREA UNOR DISPOZIȚIUNI DIN LEGEA INSTITUȚIEI DE STAT „STRAJA ȚARII"

Art. unic. — Decretul lege No. 3.424 din 7 Octombrie 1937 pentru organizarea și funcționarea Străjii Țării, publicat în Monitorul Oficial No. 233 din 8 Octombrie 1937, se modifică și completează astfel:

A. Articolul 4, alineatul 3 se modifică după cum urmează:

„Uniunea Federațiilor Sportive din România (U. F. S. R.)., federațiile și societățile sportive din țară, Asociația Arcașilor din România (A. A. R.), Asociația Șoimii Carpaților (A. S. C.), Asociația Creștină a Tinerilor (A. C. T.), Asociația Creștină a Femeilor (A. C. F.), etc., etc., vor fi încadrate și conduse de către Straja Țării.

Președinții precum și jumătate din membrii comitetelor de conducere, ale acestora, — cu excepția societăților sportive — **VOR FI NUMIȚI DE CATRE STRAJA ȚARII.**

B. La articolul 9, după ultimul alineat, se adaugă următoarele noi alineate:

„Străjerii și străjerele, dela vârsta de 21 ani, precum și străjerii comandanți și străjerele comandante, din Straja Țării, vor depune următorul jurământ:

„Jur credință Regelui meu, Carol al II-lea".

Jur dragoste și jertfă „Țării și Neamului Românesc".

„Jur ascultare și supunere „Străjii Țării".

„Așa să-mi ajute Dumnezeu!"

Străjerii și străjerele până la vârsta de 14 ani vor face o făgăduință, iar dela 14 la 21 ani un legământ, a căror formule se vor stabili prin regulamentul legii de față".

„Străjerii și străjerele vor purta uniforme, insigne, embleme, medalii și semne distinctive, iar unitățile străjerești vor avea fanioane și drapele încredințate de Straja Țării.

Toate acestea, se vor fixa prin regulament. Insemnele, emblemele și medaliile organizațiunilor similare se vor purta numai cu autorizațiunea Străjii Țării.

Fabricarea și desfacerea tuturor insignelor, emblemelor, medaliilor, paftalelor, fanioanelor și drapelelor străjerești constitue un drept de monopol al Străjii Țării'.

Dat în București la 25 Iunie 1938.

CAROL

Președintele Consiliului de Miniștri, Miron Patriarhul României.

Ministru de Interne, Armand Călinescu

Ministrul Justiției, Victor Iamandi

Brazilia nu se va retrage din F.I.F.A.

Se știe că Brazilia în urma apelului la F. I. F. A. contra arbitrajului matchului Brazilia-Italia manifestase intenția de a se retrage din F.I.F.A.

Se pare că brasilienii ar fi revenit asupra deciziei lor. In orice caz F. I. F. A. n'a primit nimic care să arate decizia brazilienilor și de aci se poate deduce că incidentul ar fi definitiv închis.

Sp. Studențesc sosește astăzi în Capitală

Echipa Sportului Studențesc, va sosi astăzi în Capitală. Jucătorii vor fi lăsați să se odihnească Miercuri, iar Joi, vor face cu Dobo un antrenament pe terenul A.C.S.A.

Seara, va avea loc la Cabană o ședință la care vor participa și jucătorii primei echipe.

Ripensia pleacă astăseară la Milano

Ripensia are un avantaj destul de sigur asupra lui A. C. Milan, totuși, privește cu multă grije al doilea match, care se dispută Duminică la Milano.

Astfel, echipa timișoreană va pleca la Milano astă seară. Ripensiștii însă, nu se vor opri acolo, ci vor fi cantonați într'o localitate, Cernobio, de pe malul lacului Como, la 60 km. departe de Milano.

Acolo, vor sta până Sâmbătă după amiază.

La Cernobio, jucătorii vor urma un program alcătuit de antrenorul Pojar.

AMEFA a angajat ca antrenor pe Stoffa

După plecarea lui Kertesz în Ungaria, după cum scriem în altă parte a ziarului, AMEFA a intensificat tratativele cu antrenorul Stoffa, fostul său jucător.

Tratativele au fost duse la bun sfârșit, astfel că în viitor arădenii vor fi antrenați de Stoffa.